

El-vandvarmer
60L, 3,0 kW

Brus HV WC

Wirubo Pex Ri R 15 x 2,5
nedlagt i rille i gulv

Eksist. vandstik

KV
15L Vandvarmer fjernes

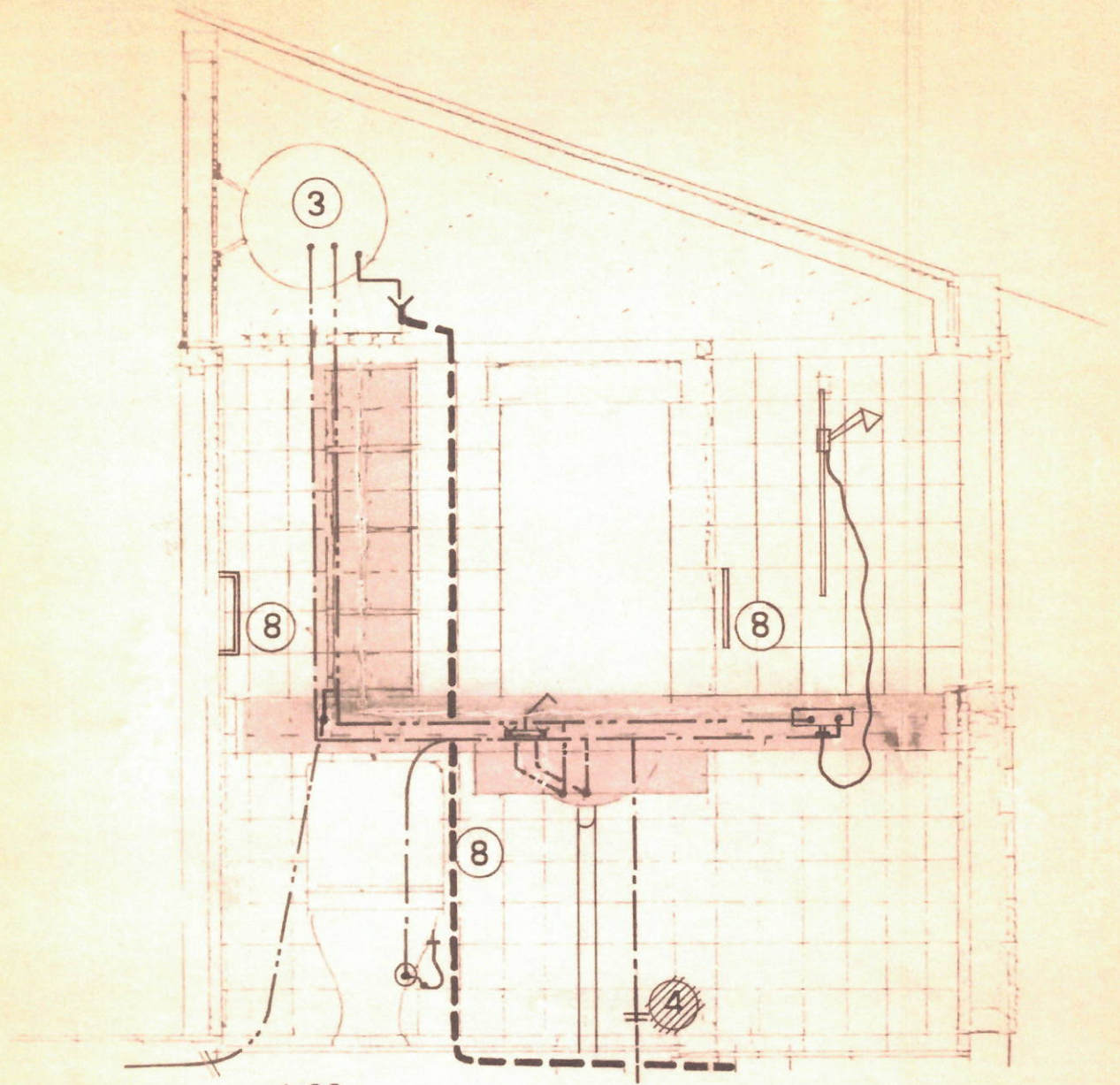

1:20

Lodret rørføring
bag
Bagvæg i reol

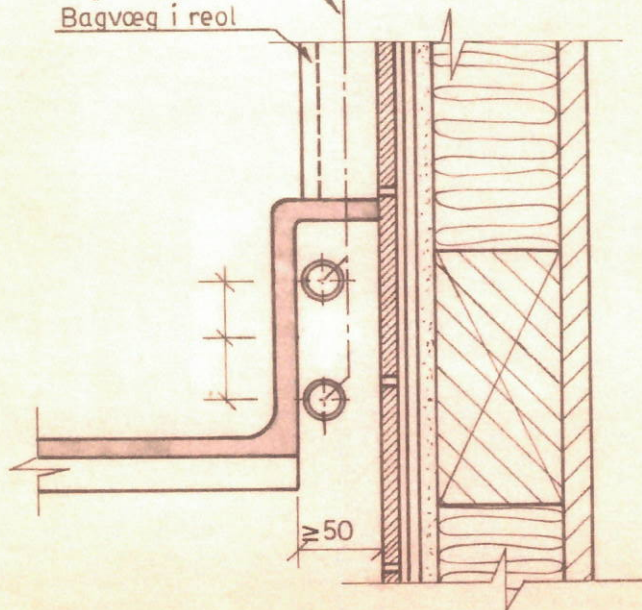



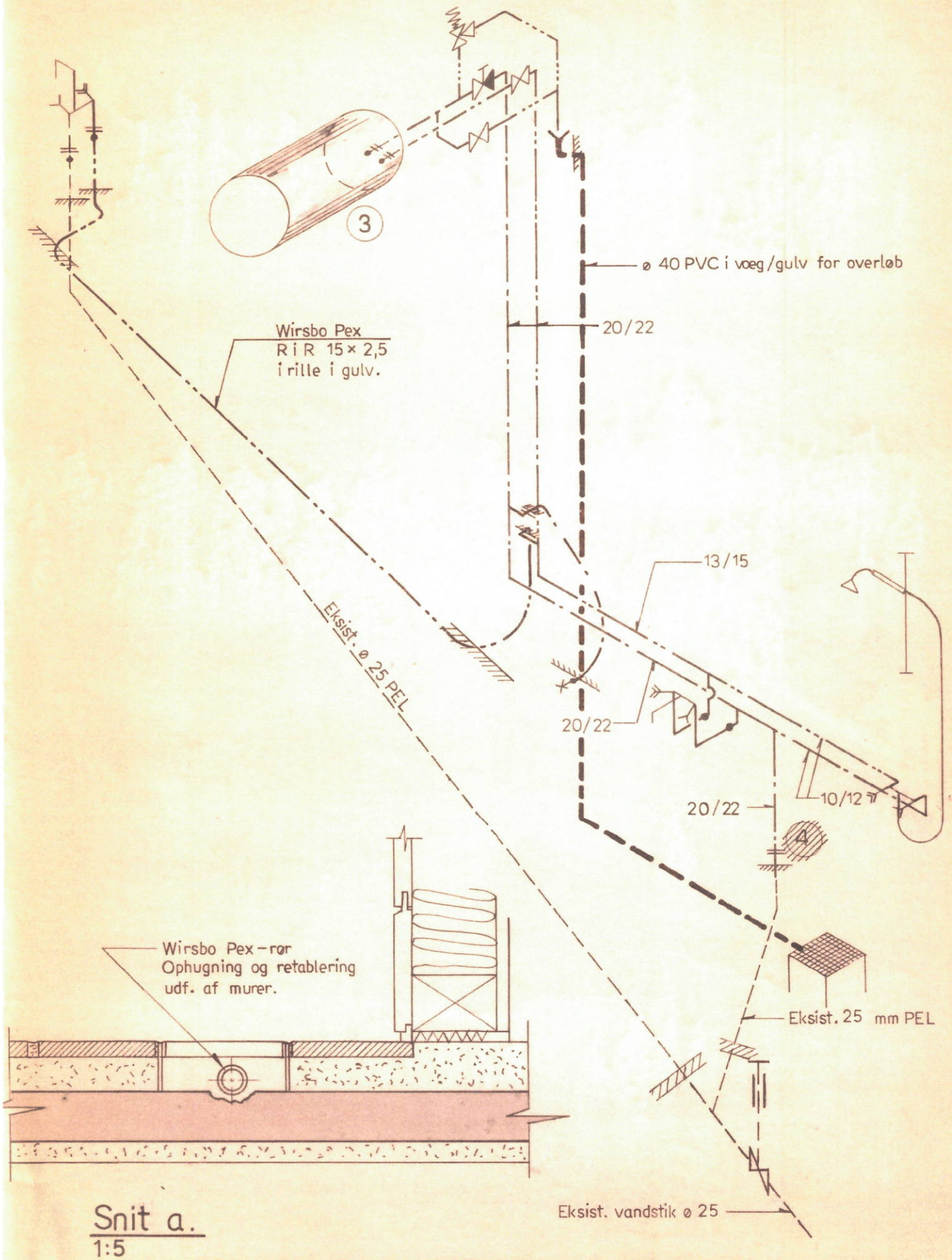



Skoerm / rørplacering.
1:5

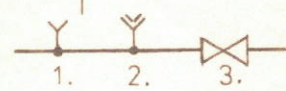
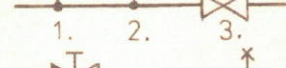
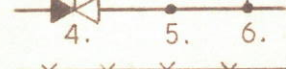

Snit a.
1:5

Signaturer :

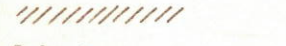
-  Brugsvand, koldt.
-  Brugsvand, varmt.
-  Sikkerhedsledning.
-  Fjederbelastet sikkerhedsventil.
-  1 og 2. Tapsted for koldt og varmt brugsvand.
-  3. Stopventil, 4. Kontraventil, stilbar,
-  5. Ballofix, 6. WC tilslutning.
-  Rør beliggende over hinanden.
-  Afslutning/forbindelse i Wirsbo koblingsdåse.
-  Ophugning for rør, jvfr. snit a.

Noter:

1. Alle dim. er mm.
2. Alle ledninger er kobber eller Wirsbo Pex.
3. Vandvarmer er 60 L, 3,0kW, cylindrisk, liggende.
- ~~4. Eksist. installation i bad fjernes til stik v. gulv.~~
5. Rørføring udføres bag skærmlade henholdsvis bag reol.
6. — " — til toilet og varmt vand i køkken føres i væg/gulv fra skærmlade, jvfr. I
7. — " — til bruser føres frem til forside af skærmlade.
8. Der monteres handicapgreb, højt toilet.

Referencer:

1. Placering af eksist. stophaner : Se tegn.nr. 6.04
- ~~2. Ny stophaner : Se tegn.nr. 6.18~~
3. Vægbeholdning og aptering : Se Ark. tegn.
4. Placering af brusebatteri : Se tegn.nr. 6.17

Rev. B : Ny stophaner bortfaldet.
 Rev. A : Flytning af brusebatteri

dato:	rev. A	rev. B	rev. C	rev. D	rev. E	rev. F
15.07.1994	30.08.1994	20.09.1994	Som udført			

LØJT FERIECENTER, modernisering		Matr. nr. 912 m.fl., Løjt Kirkeby	
Bygherre:	emne:	tegnet af:	sag nr.
DANSK FOLKE-FERIE Gammel Kongevej 33 1610 København V Tlf. 33 26 33 55 · Fax 33 25 68 88	A1 - HUSE, SYD (1-29) VVS. (ulige nr.)	ECP/AL	588.01.00
	Plan, opstalt og diagram.	mål: 1:5 1:20, 1:50	tegning nr.: 70617 - 6.11C

<input type="checkbox"/> Totalrådgiver:	KOOPERATIV BYGGEINDUSTRI A/S · Ragnagade 7 · 2100 København Ø · Telefon 39 15 05 00 · Fax 39 15 05 05
<input type="checkbox"/> Arkitekt:	STEPHAN KÄPPEL M.A.A. · Chi. Winthersvej 32 A · 2800 Lyngby · Telefon 42 88 16 48 · Fax 45 93 09 10
<input type="checkbox"/> Landskabsarkitekt:	FINN ANDERSEN · Landskabstegnestuen i Fredensborg · Skovbrynet 7 · 7000 Fredensborg · Telefon 75 95 77 55 · Fax 75 95 74 47
<input checked="" type="checkbox"/> Rådgivende ingeniør:	A/S ERIK SMIDTH · Valbøvej 12 · 2500 København Valby · Telefon 36 30 54 55 · Fax 36 44 19 91